

Corrigé type Examen – Matière : Gestion-

Partie N01 : QCM (10pts).(Obligatoire)

Répondre sur votre copie aux questions suivantes en précisant vos choix par le no de la question et les lettres correspondant aux réponses justes, sans recopier l'énoncé .

La réponse juste est : **soulignée**

1/quel type de liaisons permet la transmission d'ordres entre un supérieur et ses subordonnés ?

- a) Fonctionnelle
- b) de coopération
- c) d'information
- d) hiérarchique**

2/La société anonyme (SA) est:

- a) Une entreprise qui n'a pas d'adresse fixe;
- b) Une société de capitaux dont les actions se vendent en bourse;**
- c) Une entreprise ou les propriétaires ont une responsabilité limitée à hauteur de leur contribution au capital;**
- d) Une entreprise qui appartient à l'État.

3/parmi les structures d'entreprises suivantes : quelle est celle répondant à la forme pyramidale ?

- a) Anarchique;
- b) Hiérarchique ;**
- c) Fonctionnelle ;
- d) Décisionnelle ;
- e) Matricielle ;
- f) Concessionnaire

4- Parmi les Réponses suivantes, lesquelles sont fausses ?

- a) L'entreprise est un agent économique dont la fonction principale est la production des biens et services;
- b) L'entreprise est un agent économique qui contribue à la répartition des richesses dans la société;**
- c) L'entreprise est un signe de richesse personnelle;**
- d) L'entreprise est un lieu de confrontation sociale;**
- e) L'entreprise réussit uniquement grâce à la**

5 classement des Entreprises

- secteurs et branches d'activités;
- d) Classer les entreprises selon la taille de leurs effectifs;**
- e) Classer les entreprises selon leurs pertes en capital.

7) Qu'est-ce que la production ?

- a) la transformation de ressources conduisant à la création de biens et services**
- b) la combinaison du travail, du capital technique et des consommations intermédiaires**

8) Parmi les auteurs suivants, lequel ou lesquels ont analysé l'entreprise, son organisation et son rôle ?

- a) FAYOL**
- b) MASLOW
- c) KEYNES

9) Que préconise TAYLOR à travers l'OST?

- a) séparation des tâches
- b) décomposition du travail
- c) spécialisation des individus
- d) regroupement social des individus

10) Quelles sont les conséquences de la forme d'organisation préconisée par TAYLOR ?

- a) hiérarchie importante
- b) centralisation de l'information entre les mains de l'encadrement
- c) déresponsabilisation de l'encadrement
- d) meilleure ambiance de travail
- e) augmentation du rendement et de l'efficacité

11) Comment FAYOL analyse-t-il le rôle des dirigeants de l'entreprise ?

Diriger, c'est :

- a) prévoir
- b) coordonner
- c) connaître
- d) gérer
- e) organiser

12) L'OST signifie :

- a) organe social du travail
- b) organisation et symbole du travail
- c) organisation scientifique du travail

13) On compte parmi les nouveaux principes d'organisation du travail :

- a) La polyvalence des salariés
- b) la séparation des tâches d'exécution et de conception
- c) le travail en groupe (équipes semi-autonomes...)

14) La taille d'une entreprise peut être mesurée par :

- a) Le secteur auquel elle appartient
- b) le chiffre d'affaires réalisé
- c) Le nombre de salariés
- d) le bénéfice réalisé

15). Un secteur d'activité regroupe :

- a) Des entreprises ayant la même activité principale
- b) des entreprises ayant au moins en commun une activité
- c) Des unités de production homogènes fabriquant le même bien
- d) Des unités de production localisées sur la même zone géographique

16) Quels sont les secteurs économiques selon J. FOURASTIE ?

- a) secteur secondaire
- b) secteur primitif
- c) secteur primaire
- d) secteur administratif
- e) secteur industriel

17) Selon leur statut juridique, quelles peuvent être les formes d'entreprises ?

- a) entreprises individuelles
- b) entreprises de Capitaux
- c) Sociétés de personnes
- d) sociétés de réparation

18). Une structure d'Entreprise peut être représentée parmi les organigrammes d'entreprises suivants

- a) hiérarchique
- b) fonctionnelle
- c) hiérarchique et fonctionnelle ;
- d) matricielle
- e) conglomérale

19) L'entreprise est:

- a) Une personne morale;
- b) Une personne physique;
- c) Un agent économique;
- d) Un centre de consommation.

20) La structure pyramidale classique peut être :

- a) Une structure fonctionnelle

- b) Une structure hiérarchique
- c) Une structure multicellulaire
- d) Une structure par projet
- e) Une structure plate

21) La structure fonctionnelle se caractérise par le fait que :

- a) Il s'agit d'une structure classique et fréquemment adoptée par beaucoup d'entreprises
- b) Ce sont les fonctions qui constituent le critère de répartition des tâches.
- c) Ce sont les produits qui constituent le critère de division du travail.
- d) Elle est mieux adaptée aux PME

22) Les associés de la SNC :

- a) peuvent être commerçants
- b) doivent contribuer aux pertes sociales
- c) ont une obligation aux dettes sociales
- d) peuvent être tenus solidairement des dettes sociales

23) Les activités de réparation industrielle relèvent du secteur :

- a) Primaire
- b) Secondaire
- c) Tertiaire

24) Une Entreprise de fabrication de bateaux de pêche exerce dans le secteur

- a) Primaire
- b) Secondaire
- c) Tertiaire

25) Une Sarl est une société composée de :

- a) 100 associés
- b) 10 à 20 associés
- c) 01 à 07 associés
- d) autre

26) La SNC est une Société :

- a) Privée
- b) Publique
- c) de Personnes

27) Une Entreprise d'Etat peut être :

- a) Une Snc
- b) Une Sarl
- c) Une Spa

28) Parmi les charges couvertes par l'Entreprise l'amortissement du matériel correspond à:

- a) Une dépense d'énergie (électricité)
- b) Des frais financiers
- c) Une répartition du profit
- d) Un coût d'utilisation

29) La productivité d'un facteur de production est le rapport entre :

- a) le bénéfice obtenu et le prix de ce facteur
- b) la production réalisée et la quantité de facteur utilisée
- c) le prix du facteur et la production réalisée
- d) la quantité de facteur utilisée et le prix de ce facteur

30). L'amélioration de la productivité peut être obtenue par :

- a) une robotisation ou une automatisation plus importante
- b) une robotisation ou une automatisation moins importante
- c) la réorganisation du travail

Partie II Applications: (Obligatoire)

Question 1

Organigramme :

Partie II Applications: (Obligatoire)

Question 1 Organigramme :

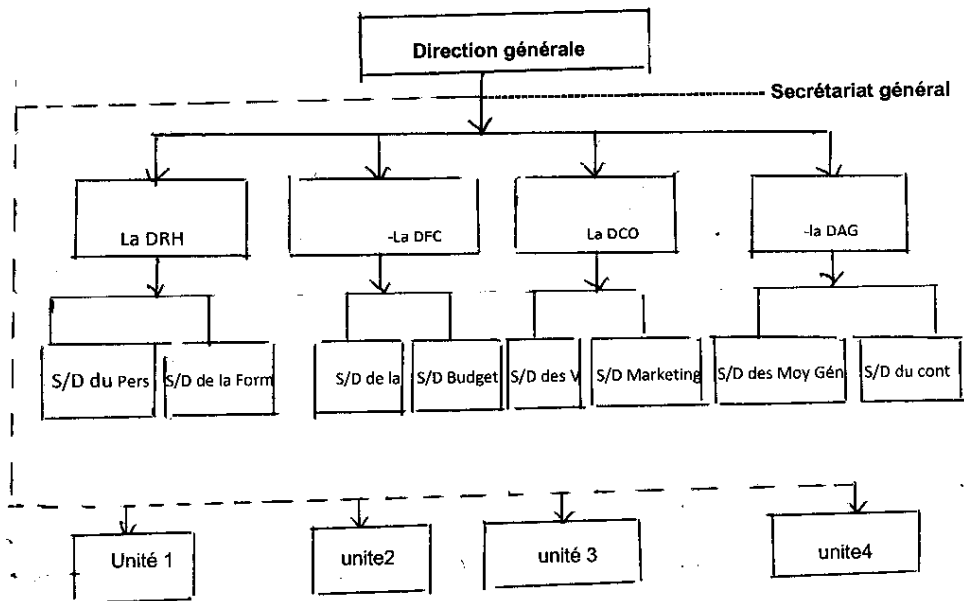

« L'Organigramme est de type : Hierarchico-Fonctionnel »

Question 2 Tableau comparatif des formes juridiques des Sociétés :

Denomination	Nbre associé	Responsabilite	Qualite	Seuil capital (DA)
SNC		illimité	Commerçant	<u>Les parts sociales sont nominatives</u>
SARL	2à7	Limité aux apports	pas nécessairement la qualité de commerçant	<u>Son capital ne peut être inférieur à 100 000 DA et est divisé en parts sociales</u>
EURL	Unique	Limité aux apports	pas nécessairement la qualité de commerçant	<u>au capital social de 2 million de DA au minimum.</u>
SPA	Non limité	Limité aux apports	Non commerçant	-Privé : 2000000 -Public : 5000000

Proverbes

Mieux vaut mourir incompris que passer sa vie à s'expliquer.

[William Shakespeare]

Quand le sage montre la lune, l'ignorant regarde le doigt.

[Albert Einstein]

--