

Corrigé type - Examen de Biologie Végétale - 1^{ère} Année LMD

Question I (8 points) :

1- La plante représentée ci-contre présente (2) :

- Un système racinaire de type **Fasciculé (0,25)**
- Un phototropisme de son système racinaire **Négatif (0,25)**
- Un phototropisme de son système aérien **Positif (0,25)**
- Une tige creuse dénommée **Chaume (0,25)**
- Un limbe de forme **Simple (0,25)**
- Une dilatation de la base du limbe appelée **Gaine (0,25)**
- Des stipules soudées qu'on dénomme **Ligule (0,25)**
- Un type de nervation **Parallèle (0,25)**

2 - Donner la classification de cette plante et justifier votre réponse (2) :

Classification : **Angiospermes (0,50) - Monocotylédones (0,50)**

Justificatif 1 : **Système racinaire fasciculé (0,50)**

Justificatif 2 : **Nervation parallèle (0,50)**

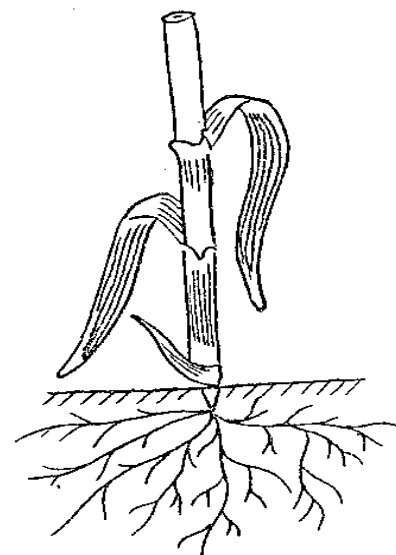

3 - Faire le schéma général légendé et titré de la coupe transversale de la racine de la plante ci-dessus (4)

Titre : Schéma général d'une coupe transversale d'une racine d'Angiosperme Monocotylédone (0,50)

Dessin : Respecter le type de symétrie, cylindre central > Ecorce, alternance xylème et phloème et nombre des faisceaux élevé (0,75)

Légende : Voir la légende du dessin (2,75)

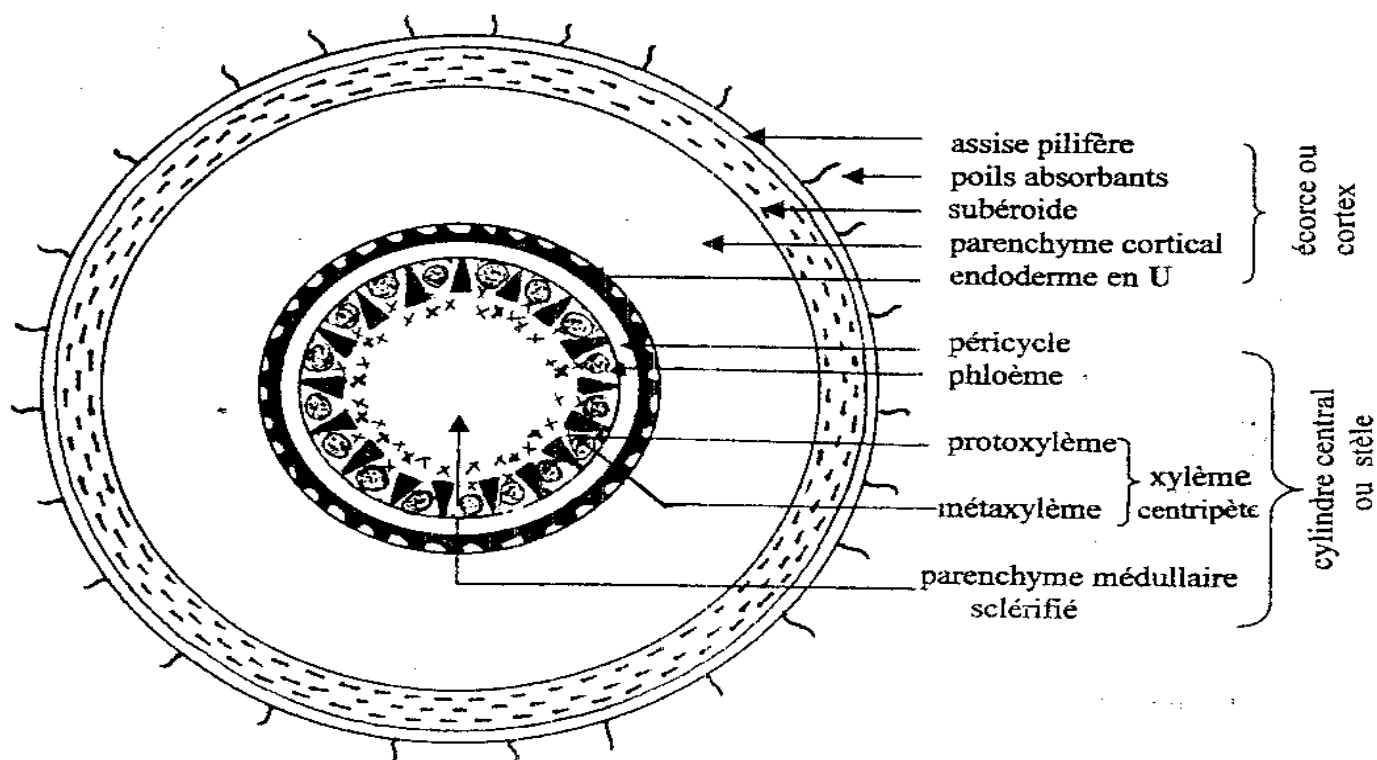

Question II (12 points)

1- Identifiez les onze (11) structures indiquées par des lettres (2,75) :

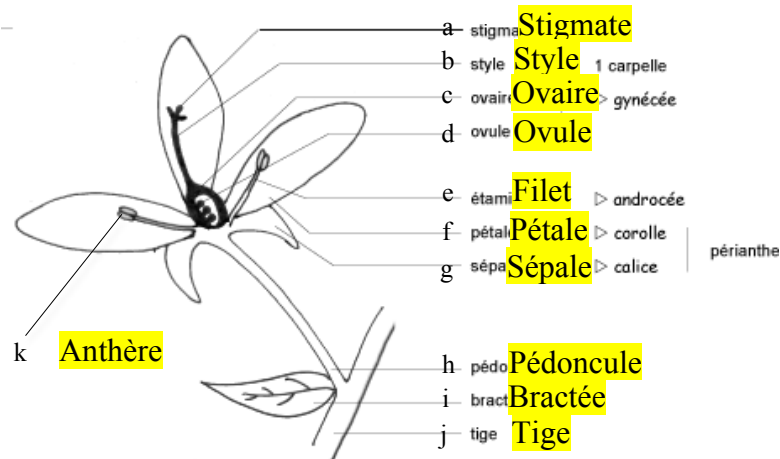

2- L'ensemble formé des structures (f) et (g) constitue un (0,50) : Péricarpe

3- Quel est le rôle principal de la structure (f) (1) ? Attraction des agents pollinisateurs + Protection

4- A quoi sert la structure (a) (1) ? Récepteur du pollen + Reconnaissance + Germination du tube pollinique

5- Quel est le mode d'insertion de la structure (c) par rapport aux autres structures (0,50) ? Ovaire supère

6- Il se forme au sein de la structure (k) des éléments très importants, lesquels (0,50) ? Grains de pollen

7- Comment se forme ces éléments, précisez les étapes permettant la formation de ces éléments (1) ?

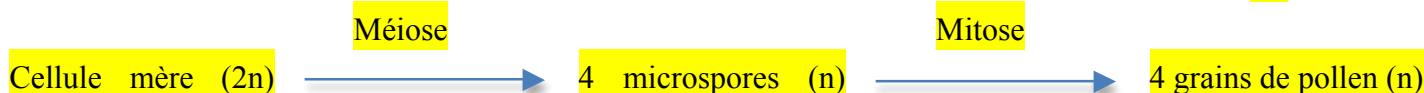

8- Faites un schéma légendé d'un des éléments obtenus (2) :

Dessin : (0,75)

Légende : (1,25)

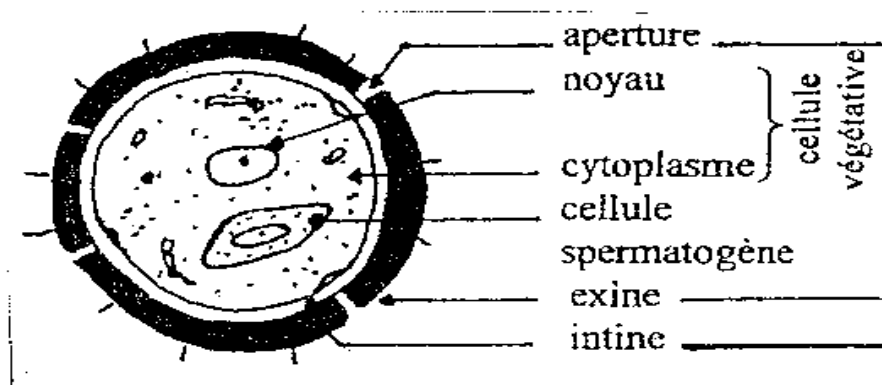

9- Un de ces éléments est impliqué avec une autre structure dans un processus fondamental, lequel et quel est le résultat immédiat (1,50) ?

Double fécondation :

Anthérozoïde (n) + Oosphère (n) → Zygote (2n)

Anthérozoïde (n) + 2 noyaux polaires (n + n) → Albumen ou zygote accessoire (3 n)

10- Quel serait alors le devenir de la structure (c) (0,50) : Fruit

11- Citer brièvement les transformations qui affectent la structure (c) (0,75) :

